caixa andorrana seguretat social

EVOLUCIÓ DE LA TAXA DE DEPENDÈNCIA (actius/ passius)

Dades extretes a 19/04/2022

Actius: assegurats que cotitzen a la branca jubilació
Passius: pensionistes de la branca jubilació

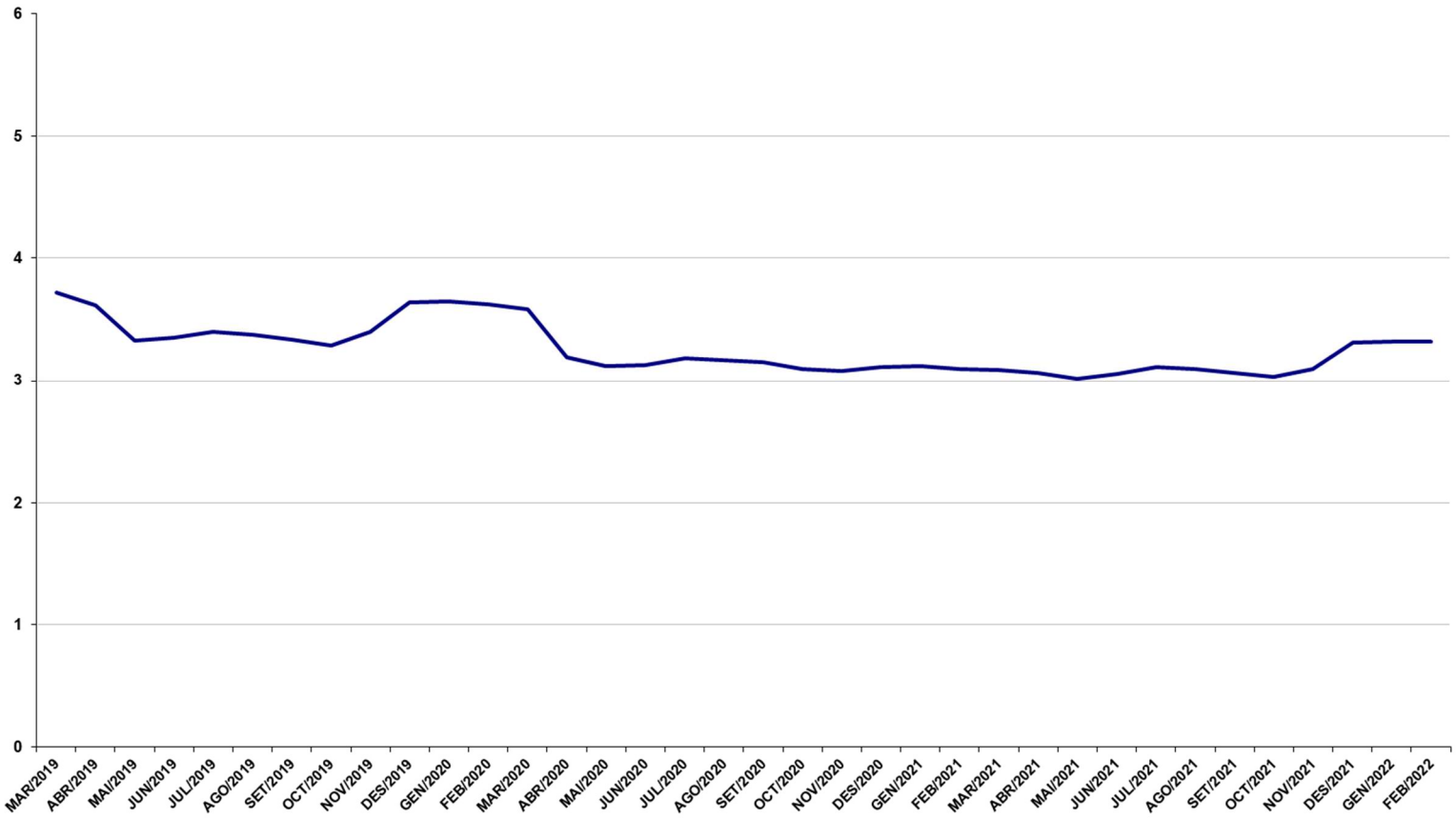

caixa andorrana seguretat social

Evolució taxa de dependència

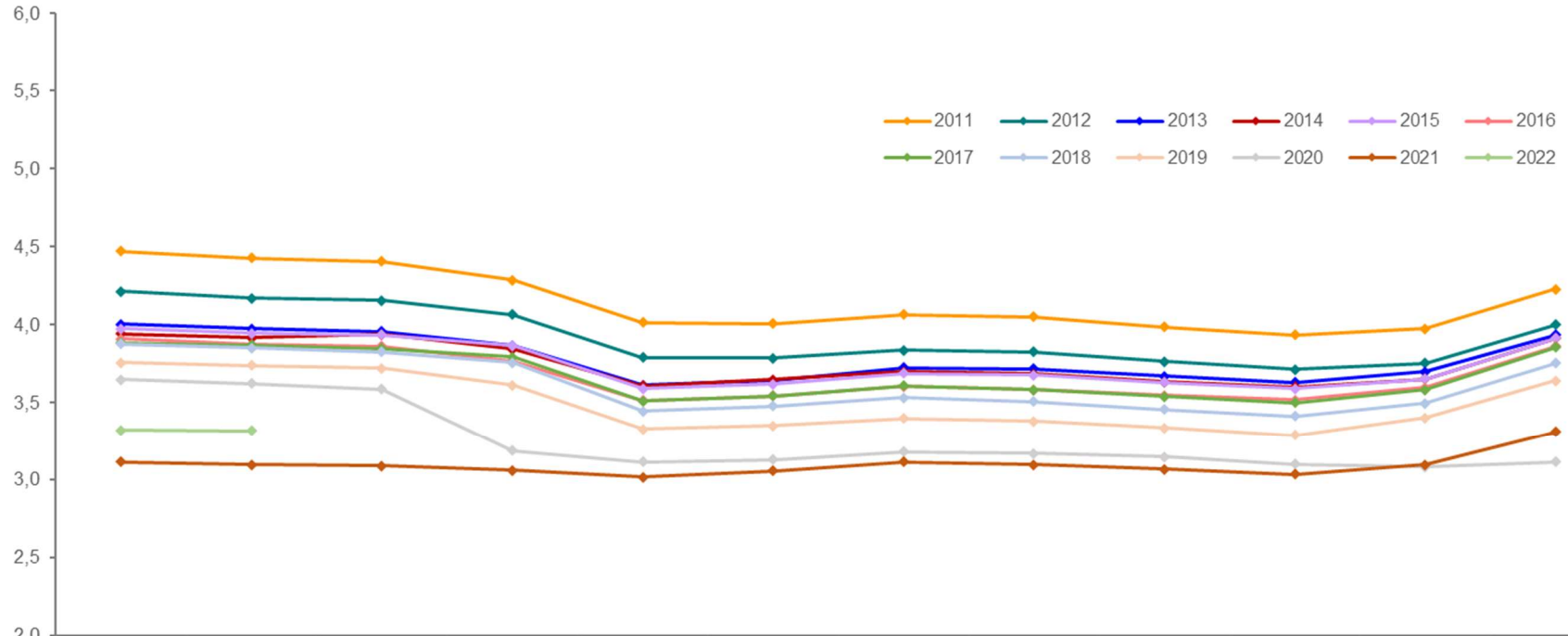

	GEN	FEB	MAR	ABR	MAI	JUN	JUL	AGO	SET	OCT	NOV	DES
2011	4,47	4,43	4,41	4,29	4,02	4,01	4,06	4,05	3,99	3,94	3,97	4,23
2012	4,22	4,17	4,16	4,07	3,79	3,79	3,84	3,83	3,76	3,71	3,76	4,00
2013	4,00	3,98	3,96	3,86	3,61	3,64	3,73	3,72	3,67	3,63	3,70	3,94
2014	3,94	3,92	3,94	3,85	3,61	3,65	3,70	3,69	3,63	3,60	3,65	3,91
2015	3,98	3,94	3,93	3,87	3,59	3,62	3,69	3,68	3,63	3,59	3,65	3,91
2016	3,91	3,87	3,86	3,77	3,51	3,54	3,60	3,58	3,55	3,52	3,60	3,86
2017	3,88	3,87	3,85	3,79	3,51	3,54	3,61	3,58	3,54	3,50	3,58	3,86
2018	3,88	3,85	3,83	3,76	3,45	3,48	3,53	3,51	3,46	3,41	3,50	3,75
2019	3,76	3,74	3,72	3,61	3,33	3,35	3,40	3,38	3,34	3,29	3,40	3,64
2020	3,65	3,63	3,59	3,19	3,12	3,13	3,18	3,17	3,15	3,10	3,08	3,11
2021	3,12	3,10	3,09	3,06	3,02	3,06	3,11	3,10	3,07	3,03	3,10	3,31
2022	3,32	3,32										