caixa andorrana seguretat social

TITULAR DE LA LLAR
SERVEIS DOMÈSTICS

Les persones que contracten a una persona per fer les tasques domèstiques **han d'assegurar a la persona treballadora** des de l'inici de la relació laboral a la CASS, **efectuar-ne les declaracions i pagar-ne les cotitzacions** mentre presti un servei.

Els titulars de la llar estan obligats a:

1. **Tramitar l'alta** de la persona contractada en el col·lectiu de les persones assalariades.



Aquesta sol·licitud s'ha de formalitzar dins dels set dies previs a l'inici de la relació laboral i a tot tardar el dia en què comenci a treballar.

2. **Cal declarar mensualment** el salari brut i les hores treballades.

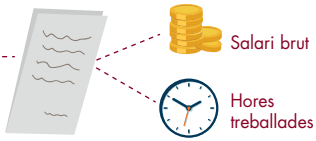

3. **Tramitar la baixa** de la persona contractada dins dels tres dies a comptar de l'últim dia treballat.

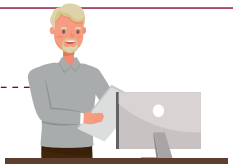

Procediment per declarar el salari mensual

Els conceptes salarials que es declaren en una cotització i en els quals és obligatori declarar les hores treballades són:

- Salari base (SBA)
- Altres retribucions variables per a les hores extres (ARV)



Si la pensió alimentària i l'allotjament són proveïts per la persona titular de la llar familiar, aquests es declaren com a Rendes en espècie (RES)

Per a més informació, podeu consultar: www.cass.ad/cotitzacions-recarrecs-sancions

La declaració i el pagament de la cotització s'ha de fer obligatòriament cada mes amb el Certificat Digital, de l'1 al 15 del mes següent al mes que s'ha de declarar. El pagament fora de termini de la cotització genera recàrrecs en aplicació de l'article 93 de la Llei 17/2008.

Vegeu a continuació el detall de la tramitació i de la documentació necessària.

Si ja esteu inscrit a la CASS com a titular de la llar i disposeu del Certificat Digital CASS, podeu tramitar l'alta de la persona assalariada a l'Àrea privada del portal web de la CASS.

1. **Per tramitar l'alta com a persona titular de la llar (si no s'ha fet prèviament) i l'alta de la persona assalariada, s'ha de lliurar a l'Àrea de Control Administratiu, amb cita prèvia, la documentació següent:**

   - Formulari CASS-0080 | www.cass.ad/tramits/cass-0080
   - Formulari CASS-0053 o CASS-0054 (si és la primera afiliació) www.cass.ad/tramits/cass-0053 o www.cass.ad/tramits/cass-0054
   - Document d'identificació o targeta sanitària de la CASS

2. **Per poder fer les declaracions i els pagaments mensuals, s'ha de sol·licitar el Certificat digital CASS a l'Àrea d'Atenció al Públic, amb cita prèvia.**

Els percentatges de la cotització de la persona assalariada i assimilada

El/la titular de la llar cotitza a la CASS el **22 % del salari brut de la persona assalariada i té l'obligació de descomptar-li el 6,5 % del seu salari brut**

PART ASSALARIADA			PART EMPRESARIAL			TOTAL
General	Jubilació	Total part assalariada	General	Jubilació	Total part assalariada	
3 %	3,5 %	6,5 %	7 %	8,5 %	15,5 %	22 %

Si la persona assalariada ja rep la seva prestació de jubilació, el/la titular de la llar cotitza a la CASS el 10 % del salari brut i té l'obligació de descomptar-li el 3 % del seu salari brut (percentatge de la part assalariada).

El/la titular de la llar està obligat/ada a descomptar l'aportació de la persona assalariada en la cotització. La llei no permet pactar-ho altrament.

Aquest contingut té un **caràcter merament informatiu**, sense validesa jurídica.
Per a finalitats jurídiques, s'hauran de consultar els texts publicats en el BOPA.
Per a dubtes, qüestions, omissions, inexactituds en les dades i informacions posades a disposició, s'ha de contactar amb la CASS.

Exemple de càlcul per a una mensualitat

Salari mensual mínim oficial (a partir de l'1 de juliol de 2026)

€ Per a un salari net de 1466,71 €, es declara a la CASS un salari brut de 1568,67 €.

Com calcular el salari brut a partir del salari net?
Salari net / 0,935 = Salari brut
Com calcular el salari net a partir del salari brut?
Salari brut x 0,935 = Salari net

L'import que s'ha de declarar a la CASS és el salari brut.
L'import que s'ha de pagar a la CASS és el 22 % del salari brut.
22 % de 1568,67 € = 345,11 €

El 22 % del salari brut que s'ha de pagar a la CASS correspon al 15,5 % que ha d'abonar el/la titular de la llar i el 6,5 % que s'ha descomptat prèviament del salari brut de la persona assalariada.

Si la persona assalariada no cotitza a la branca de jubilació, per calcular el salari brut s'ha de dividir el salari net per 0,97. El/la titular de la llar ha de pagar la totalitat del 10 % del salari brut a la CASS i descomptar el 3 % del salari brut a la persona assalariada.

Si la persona assalariada no ha treballat cap dia o ha estat en situació d'incapacitat temporal i no ha rebut cap salari, la declaració s'ha de fer a "0".

Si la persona assalariada ha estat en situació d'incapacitat temporal durant una part del mes, la declaració s'ha de fer en funció del salari rebut (salari brut corresponent al salari pagat).

Per a tràmits presencials, agafeu **cita prèvia** a www.cass.ad/no-faci-cues o truqueu al 870870

Aquest contingut té un **caràcter merament informatiu**, sense validesa jurídica.
Per a finalitats jurídiques, s'hauran de consultar els texts publicats en el BOPA.
Per a dubtes, qüestions, omissions, inexactituds en les dades i informacions posades a disposició, s'ha de contactar amb la CASS.